Kommunale Unfallversicherung Bayern
Bayerische Landesunfallkasse

Seminarprogramm 2022

Arbeitssicherheit und Gesundheitsschutz

GUV-X99905

Wir bemühen uns um eine informative und übersichtliche Gestaltung unseres Programms. Da dieses in erster Linie für Sie hilfreich sein soll, möchten wir uns bei einer Neuauflage an Ihren Wünschen und Bedürfnissen orientieren und nehmen gerne Anregungen und Vorschläge (feedback-seminarprogramm@kuvb.de) entgegen.

Impressum

Kommunale Unfallversicherung Bayern
Bayerische Landesunfallkasse

Geschäftsbereich I Prävention
Hausanschrift: Ungererstraße 71, 80805 München

Service Center
Prävention: 089 36093-440
Fax: 089 36093-349
E-Mail: seminare@kuvb.de
Internet: www.kuvb.de

Redaktion: Robert Wolf
Gestaltung: MedienSchiff BRuno, Hamburg
Fotos: © Yuri_Arcurs | iStock; ©pixelfit | iStock; © nimis69 | iStock; © Yuri_Arcurs | iStock; © alvarez | iStock; © FatCamera | iStock; © kadmy | iStock; © AntonioGuillem | iStock; © laflor | iStock; © Lammeyer | iStock; © Keikona | iStock; © alvarez | iStock; © Lordn | iStock; © http://www.fotogestoeber.de | iStock; © alvarez | iStock; © PeopleImages | iStock
Druck: MedienSchiff BRuno, Hamburg

Terminänderungen, Änderungen des Seminarorts, des Seminarablaufs oder die Absage von Seminaren aus zwingenden Gründen bleiben vorbehalten.

Seminarprogramm 2022
Arbeitssicherheit und Gesundheitsschutz

Inhaltsverzeichnis

Vorwort 6

Organisation 8

Seminarangebot im Überblick 14

Zielgruppe 1: Führungskräfte 16

Zielgruppe 2: Fachkräfte für Arbeitssicherheit 36

Zielgruppe 3: Betriebsärztinnen/-ärzte 54

Zielgruppe 4: Schulen und Kindertageseinrichtungen 60

Zielgruppe 5: Betriebs- und Personalratsmitglieder 88

Zielgruppe 6: Sicherheitsbeauftragte 90

Zielgruppe 7: Mulitplikatoren 98

Zielgruppe 8: Feuerwehren 104

Zielgruppe 9: kommmitmensch und BGM 108

Hinweise zum Datenschutz 112

Hinweise auf weitere Fortbildungsmöglichkeiten 118

Seminaranmeldung (Kopiervorlage) 122

Vorwort

Liebe Leserinnen und Leser,

ab dem Ausbruch der Corona-Pandemie haben wir versucht, unser Bildungsangebot an die bestehenden Einschränkungen und Regelungen anzupassen.
Während der Shutdowns ist eine Vielzahl an Online-Formaten entstanden, die es auch während der Zeit der strengsten Kontaktminimierung ermöglichte, Präventionsinhalte an Versicherte aus unseren Mitgliedsbetrieben heranzutragen.

Für die Zeit danach, in der die Pandemie sich beherrschbar zeigte, haben wir unsere Präsenzveranstaltungen so gestaltet, dass wir nach bestem Wissen und Gewissen sowohl unsere Beschäftigten als auch Sie und Ihre Kolleginnen und Kollegen in einen direkten Austausch treten lassen konnten.

Wir haben im Vorfeld alle Tagungsstätten hinsichtlich der notwendigen Hygiene- und Schutzmaßnahmen geprüft und halten die Maßnahmen weiterhin in gebotenem Maße aufrecht und passen sie bei Bedarf den aktuellen Gegebenheiten an. Sie sind auf unseren Tagungen von Seiten der Tagungsstätten und uns soweit wie möglich sicher. Sollte die pandemische Situation sich verschlechtern, werden wir, wie gehabt, schnell reagieren und pragmatische Alternativen schaffen.

Alle aktuellen Informationen hierzu veröffentlichen wir auf kuvb.de, Webcode 105.

Die Kommunale Unfallversicherung Bayern und die Bayerische Landesunfallkasse decken mit ihrem Angebot für 2022 wieder ein breites Spektrum von Themen ab, damit es Ihnen vor Ort gelingt, Arbeitsunfälle, Berufskrankheiten und arbeitsbedingte Gesundheitsgefahren mit allen geeigneten Mitteln zu vermeiden. Insgesamt sind für das Jahr fast 140 Seminare für ein breites Spektrum an Zielgruppen geplant.

Unsere Referentinnen und Referenten erweitern auf Anregung der Kursteilnehmenden zudem immer wieder die Themenfelder ihrer Kurse. Der Erfahrungsaustausch der Teilnehmenden während des Seminars sowie die zielgruppenorientierte Methodik der Referentinnen und Referenten gewährleisten, dass die Wissensvermittlung nachhaltig wirksam bleibt.

Die Seminare aus unserem Programm 2022 sind für Interessierte aus unseren Mitgliedsbetrieben wie immer kostenfrei. Informationen und Details zur Anmeldung folgen auf den nächsten Seiten. Wenn Sie an einem Seminar Interesse haben – melden Sie sich schnell an! Denn erfahrungsgemäß sind viele Kurse bereits innerhalb kurzer Zeit ausgebucht.

Machen Sie gerne auch Ihre Kolleginnen und Kollegen gezielt auf passende Kurse aufmerksam.

Wir freuen uns auf Sie!

Geschäftsbereich Prävention
Jochen Fink
Geschäftsbereichsleiter

Fragen und Antworten zu unseren Seminaren

Wer sollte an den Seminaren teilnehmen?

Personen, die in ihrem Unternehmen mit der Durchführung von Arbeitsschutzmaßnahmen betraut sind, werden durch die Unfallversicherungsträger aus- und fortgebildet (§ 23 Abs. 1 SGB VII).

Wer übernimmt die Kosten?

Nach § 23 Abs. 2 SGB VII werden die Kosten für die in diesem Programm angebotenen Seminare von uns übernommen. Dazu zählen neben den Aus- und Fortbildungsmaßnahmen die Übernachtungs-, Verpflegungs- und Reisekosten. Bitte beachten Sie, dass wir lediglich 15 Eurocent als Kilometerpauschale gewähren.

Gilt die Seminarzeit als Arbeitszeit?

Ja. Die Teilnehmenden haben einen Anspruch auf Fortzahlung des Arbeitsentgelts für die Arbeitszeit, die wegen der Teilnahme an einem Seminar ausgefallen ist (§ 23 Abs. 3 SGB VII).

Müssen die Unternehmen eine Teilnahme ermöglichen?

Ja. Die Unternehmen und Einrichtungen der Gemeinden, Landkreise, Regierungsbezirke und des Freistaats Bayern sind verpflichtet, ihren Sicherheitsbeauftragten Gelegenheit zu geben, an Aus- und Fortbildungsmaßnahmen der gesetzlichen Unfallversicherung teilzunehmen. Dabei gilt es, die betrieblichen Belange zu berücksichtigen (§ 20, DGUV Vorschrift 1).

An wen richten sich die Seminare?

Unsere Seminare richten sich an Vorgesetzte, Multiplikatorinnen und Multiplikatoren sowie Beschäftigte.

Welche Ziele verfolgen die Seminare?

Die Teilnehmenden werden mit den Aufgaben des präventiven Arbeits- und Gesundheitsschutzes vertraut gemacht. Dabei erhalten sie konkrete Informationen, wie dies in der Praxis zu realisieren ist. Einen besonderen Stellenwert nimmt zudem der Erfahrungsaustausch ein.

Wie wird der Praxisbezug garantiert?

Das oberste Seminarziel ist natürlich die praxisbezogene Wissensvermittlung. Wir stimmen daher unsere Seminarinhalte auf aktuelle Gegebenheiten und Ihre persönlichen Bedürfnisse ab. Gerne nehmen wir Ihre Fragen und Anregungen entgegen. Benutzen Sie hierzu bitte die Rubrik „Themenvorschläge“ auf dem Anmeldeformular oder fügen Sie Ihrer Anmeldung ein zusätzliches Blatt bei.

Wie melde ich mich an?

Bitte benutzen Sie für alle Teilnehmenden und jedes Seminar ein eigenes Anmeldeformular. Sie finden dies als Kopiervorlage am Ende dieses Seminarprogramms und im Internet unter www.kuvb.de/praevention/seminare.

Bitte geben Sie bei der Anmeldung unbedingt **Seminarbezeichnung, Datum** und **Seminarort** an.

Fragen und Antworten zu unseren Seminaren

Wie sind die Seminarzeiten?

Grundsätzlich dauern unsere eintägigen Seminare von 9.00 bis 16.00 Uhr. Mehrtägige Seminare beginnen um 11.00 Uhr am ersten Tag und enden gegen 14.00 Uhr am letzten Tag.
Abweichungen sind aber möglich. Diese entnehmen Sie bitte den Einladungen.

Was passiert, wenn ein Seminar überbucht ist?

Falls mehr Anmeldungen eingehen, als Plätze zur Verfügung stehen, werden die Anmeldungen nach Eingangsdatum berücksichtigt (Hinweis bei der Seminarbeschreibung) oder von der Seminarleitung ausgewählt.

Wann ist Anmeldeschluss?

Eine Anmeldung muss in der Regel 12 Wochen vor Seminarbeginn bei uns eingehen.

Ist die Anmeldebestätigung eine Zusage?

Nein. Wir bestätigen lediglich den Eingang der Anmeldung.

Was passiert bei einer Absage?

Falls wir Ihre Anmeldung nicht berücksichtigen können, informieren wir Sie. Sind Sie an einem anderen Termin interessiert, so müssen Sie sich erneut anmelden.

Was muss ich bei einer Stornierung beachten?

Sollten Sie im Einzelfall Ihre Anmeldung stornieren müssen, informieren Sie uns bitte möglichst frühzeitig. Denn so können wir den frei gewordenen Platz anhand unserer Warteliste weitergeben.

Bitte halten Sie für die Reisekostenabrechnung im Seminar Ihre Bankverbindung bereit!

Um die Reisekosten zügig abrechnen zu können, erhalten Sie während des Seminars Reisekostenformulare, die Sie noch ergänzen und unterschreiben müssen. Wir benötigen unter anderem unbedingt Ihre Bankverbindung.
Wir bitten um Verständnis, dass wir bei fehlerhaften Angaben der Bankverbindung keine Ermittlung der korrekten Daten durchführen können.

Auskunft und Beratung

Gerne beantworten wir Ihre organisatorischen Fragen.

Sie erreichen uns am besten
von Montag bis Donnerstag von 9.00 bis 15.00 Uhr und
am Freitag von 9.00 bis 12.00 Uhr

unter der Sammel-Rufnummer: 089 36093-533
E-Mail: seminare@kuvb.de

Bei Fachfragen erreichen Sie die Referierenden über unser Service Center
unter der Rufnummer: 089 36093-440

Zielgruppe 1

Zielgruppe 2

Zielgruppe 3

Zielgruppe 4

Zielgruppe 5

Zielgruppe 6

Zielgruppe 7

Zielgruppe 8

Zielgruppe 9

Unser Seminarangebot im Überblick

Zielgruppe 1
Führungskräfte

Bauhöfe 23–26
Bauarbeiten 29
Bäder 30
Fachbereich Werken 67–68
Fachschaft Sport 64, 75
Flussmeistereien 28
Forstbetriebe 34
Gewaltprävention 17
Hochschulen und Universitäten 32, 33, 42
Kassen und Zahlstellen 22
Kindertageseinrichtungen 62–63, 87
Laboratorien 32, 35
Museen, Sammlungen, Archive 31
Organisation Arbeitsschutz 20
Psychische Belastungen 18–19
Sparkassen 40
Spielplätze 61
Städte und Gemeinden 21
Vermessungsverwaltung 27
Workshops Kommmitmensch 109

Zielgruppe 2
Fachkräfte für Arbeitssicherheit

Allgemeiner Erfahrungsaustausch 38–39
Baubehörden 41
Feuerwehr 50
Gesundheitsdienst 48–49
Gewaltprävention 17
Justizvollzug 42
Kassen und Zahlstellen 22, 45
Kindertageseinrichtungen 62–63
Laboratorien 35
Land- und Forstwirtschaft 46–47
Lärm am Arbeitsplatz 37
Polizei 43
Psychische Belastungen 18–19
Sparkassen 40
Spielplätze 61
Theater und Veranstaltungen 44
Universitäten 51–53
Workshops kommmitmensch 109

Zielgruppe 3
Betriebsärztinnen /-ärzte

Allgemeiner Erfahrungsaustausch 55
Freiwillige Feuerwehr 57–58
Gewaltprävention 17
Justizvollzug 56
Land- und Forstwirtschaft 46
Polizei 43
Psychische Belastungen 18–19
Universitäten 52
Workshops kommmitmensch 109

Zielgruppe 4
Schulen und Kindertages-einrichtungen

Bauhöfe, Bau- und Gartenämter 61–63
Fachbereich Werken 67–68
Fachschaft Sport 64–65, 72
Führungskräfte 87
Hausmeister/-innen 71
Jugendämter 85
Kindertagespflege 86
Krisenintervention 80
Multiplikatoren Chemie 69–70
Schulleitungen 64–66
Schulsanitätsdienst 81–83
Sicherheitsbeauftragte 73–79
Spielplätze 61
Workshops kommmitmensch 109

Zielgruppe 5
Betriebs- und Personalrats-mitglieder

Kommunale und staatliche Betriebe 89
Polizei 43
Psychische Belastungen 18–19
Workshops kommmitmensch 109

Zielgruppe 6
Sicherheitsbeauftragte

Gesundheitsdienst 95
Hausmeister/-innen Schulen 71
Kindertageseinrichtungen 77–79
Kommunale Betriebe 91–93
Laboratorien 32
Schulen 73–76
Sparkassen 40
Staatliche Betriebe 94
Hochschulen und Universitäten 96–97

Zielgruppe 7
Mulitplikatoren

Erfahrungsaustausch Chemie 69–70
Erstbetreuer/-innen Sparkassen 100–102
Fachbereich Werken 67–68
Fachbereich Sport 64–65, 72
Kindertageseinrichtungen 84
Kollegiale Soforthelfer 99
Workshops kommmitmensch 109

Zielgruppe 8
Feuerwehren

Arbeitsschutz 106
Atemschutz 105
Erfahrungsaustausch 107
Freiwillige Feuerwehr 57–58
Workshops kommmitmensch 109

Zielgruppe 9
Kampagne kommmitmensch und Betriebliches Gesundheits-management (BGM)

Erfahrungsaustausch Kliniken und Krankenhäuser 111
Erfahrungsaustausch Polizei 110
Workshops kommmitmensch 109

Anhang
Hinweise auf weitere Fortbildungs-möglichkeiten, Diverses

Bayerische Krankenhausgesell-schaft 118
113
Datenschutz 114–115
Hinweis Corona 121
Leihmedien 116–117
Schulen und Kitas
Seminaranmeldung (Kopier-vorlage) 122

Zielgruppe 1
Führungskräfte

Gewaltprävention – Deeskalation bei Bedrohungen und Übergriffen an Arbeitsplätzen kommunaler Betriebe und staatlicher Verwaltungen

Inhalt

- Innerbetriebliche Arbeitsschutzorganisation
- Verantwortung des Unternehmers
- Gewaltpotenzial und Ursachen
- Innerbetriebliche Lösungskonzepte
- Strategien zur Umsetzung von Lösungsmaßnahmen

Termin

Datum	Ort	Seminar Nr.
12. – 13.07.2022	Adelsried	S1-100-22
22. – 23.11.2022	München	S1-101-22

Grundlagenseminar zur Gefährdungsbeurteilung psychischer Belastungen

Inhalt

Psychische Belastungen am Arbeitsplatz rücken immer mehr in den Blickpunkt unserer Arbeitswelt und sind im Rahmen der Gefährdungsbeurteilung zu berücksichtigen. Mit diesem Seminar soll den Führungskräften sowie den Beraterinnen und Beratern im Arbeitsschutz (Fachkräfte für Arbeitssicherheit, Betriebsärztinnen/-ärzte) eine Hilfestellung gegeben werden. Themen des Seminars sind:

- Was ist was? Klärung von Fachbegriffen
- Ursache und Wirkung: Modell psychischer Belastungen
- Rechtliche Grundlagen
- Wie kann eine Gefährdungsbeurteilung aussehen? Instrumente und Verfahren
- Maßnahmen bei psychischer Gefährdung
- Erfahrungsaustausch

Bitte geben Sie Themenwünsche bereits mit der Anmeldung bekannt.

Termin

Datum	Ort	Seminar Nr.
16. – 17.03.2022	Adelsried	S4 - 195 - 22
11. – 12.10.2022	Bad Staffelstein	S4 - 196 - 22

Führungskräfte, Fachkräfte für Arbeitssicherheit, Betriebs- und Personalratsmitglieder, Betriebsärztinnen und Betriebsärzte

Erfahrungsaustausch Gefährdungsbeurteilung psychischer Belastungen

Inhalt

Der Erfahrungsaustausch richtet sich an Führungskräfte, Fachkräfte für Arbeitssicherheit, Personalvertretungen sowie Betriebsärztinnen und Betriebsärzte, die den Prozess der Gefährdungsbeurteilung bereits angestoßen und durchgeführt haben und hierzu Erfahrungen in ihrem Betrieb gesammelt haben.
Im Rahmen des Erfahrungsaustauschs werden konkrete Themen besprochen, die von den Teilnehmern im Vorfeld eingebracht werden. Ziel ist es, sich über Vorgehensweisen, Erfahrungen und mögliche Hindernisse im Prozess der Umsetzung auszutauschen und voneinander zu lernen. Auch gute Beispiele der Umsetzung sollen vorgestellt werden.

Bitte geben Sie Themenwünsche bereits mit der Anmeldung bekannt.

Termin

Datum	Ort	Seminar Nr.
20. – 21.09.2022	Neuhof an der Zenn	S4 - 197 - 22

Organisation von Sicherheit und Gesundheit im Betrieb – von der gesetzlichen Forderung zur praxisgerechten Umsetzung

Inhalt

Der Erfahrungsaustausch richtet sich an die für Sicherheit und Gesundheit am Arbeitsplatz verantwortlichen Führungskräfte insbesondere von Kommunen und kommunalen Betrieben, aber auch von staatlichen Dienststellen.

Wir möchten gemeinsam mit Ihnen die elementaren Bausteine zur Schaffung einer geeigneten Arbeitsschutzorganisation erarbeiten und die praxisgerechte Umsetzung diskutieren. Grundlage hierfür wird der „GDA-ORGAcheck“ der Gemeinsamen Deutschen Arbeitsschutzstrategie sein.

Bitte geben Sie Themenwünsche bereits bei der Anmeldung bekannt.

Termin

Datum	Ort	Seminar Nr.
17.11.2022	Bamberg	S4 - 174 - 22

Organisation von Sicherheit und Gesundheit in kleinen und mittleren Kommunen – Aufgabe der Bürgermeisterin/des Bürgermeisters und der Geschäftsleitung

Inhalt

Workshop zu Sicherheit und Gesundheit am Arbeitsplatz für Führungskräfte mit folgenden Inhalten:

- Rechtsvorschriften zur Sicherheit und Gesundheit am Arbeitsplatz
- Organisationspflichten der Behörden- bzw. Unternehmensleitung und Aufgaben der Führungskräfte
- Bausteine zur Schaffung einer geeigneten Arbeitsschutzorganisation im Betrieb
- Externe und interne Akteure im Arbeitsschutz
- Verantwortung und Haftung

Der Workshop richtet sich insbesondere an die Bürgermeisterinnen und Bürgermeister und Geschäftsleitungen von kleinen und mittleren Kommunen und kommunalen Betrieben, die in der Organisationsverantwortung stehen.

Bitte geben Sie Themenwünsche bereits bei der Anmeldung bekannt.

Termin

Datum	Ort	Seminar Nr.
20. – 21.07.2022	Neumarkt i. d. Oberpfalz	S4 - 177 - 22

Arbeitssicherheit in Kassen und Zahlstellen der öffentlichen Hand

Inhalt

- Grundpflichten des Unternehmers
- Arbeitsschutzgesetz, Gefährdungsbeurteilung
- Unfallverhütungsvorschrift Überfallprävention
- Sicherheitsanforderungen an Kassen und Zahlstellen der öffentlichen Hand
- Geldtransport
- Notfallkonzept
- Betriebsanweisung, Unterweisung

Termin

Datum	Ort	Seminar Nr.
08. – 09.03.2022	Feldkirchen-Westerham	S1-103-22

Grundlagenseminar für Sicherheit und Gesundheit in kommunalen Bauhöfen

Inhalt

- Die gesetzliche Unfallversicherung
- Betriebliche Organisation des Arbeitsschutzes
- Rechtliche Grundlagen
- Verantwortung der Bauhofleitung
- Gefährdungen auf dem Bauhof
- Praktische Maßnahmen zum Arbeitsschutz auf dem Bauhof

Termin

Datum	Ort	Seminar Nr.
22. – 23.03.2022	München	S1-105-22
14. – 15.09.2022	Ochsenfurt	S1-106-22
09. – 10.11.2022	Neufahrn	S1-107-22

Aufbauseminar für Sicherheit und Gesundheit in kommunalen Bauhöfen - Schwerpunkte: Winterdienst und Bauarbeiten; Sommerdienst

Inhalt

Winterdienst
- Organisation des Winterdienstes
- Sicheres und gesundes Arbeiten im Hochbau
- Baugruben und Gräben im Erdbau
- Praktische Maßnahmen zum Arbeitsschutz auf dem Bauhof

Sommerdienst
- Aktuelle Geräte und Trends in der Grünpflege
- Sicheres und gesundes Arbeiten im Straßenbetriebsdienst
- Praktische Maßnahmen zum Arbeitsschutz auf dem Bauhof

Bitte geben Sie Themenwünsche bereits bei der Anmeldung bekannt.

Termin

Datum	Ort	Seminar Nr.
14. – 15.03.2022 Winterdienst / Bauarbeiten	Bamberg	S1-109-22
28. – 30.06.2022 Sommerdienst	Neufahrn	S1-110-22

Aufbauseminar für Sicherheit und Gesundheit in kommunalen Bauhöfen – Schwerpunkt Gefährdungsbeurteilung

Inhalt

- Ablauf der Gefährdungsbeurteilung
- Dokumentation der Gefährdungsbeurteilung
- Praxistag: Stationen mit typischen Bauhoftätigkeiten zum Erlernen und Üben der Gefährdungsbeurteilung
- Zusammenführen der Ergebnisse und Reflexion des Praxistags

Termin

Datum	Ort	Seminar Nr.
10. – 12.05.2022	Regensburg	S1-111-22

Aufbauseminar für Sicherheit und Gesundheit in kommunalen Bauhöfen – Schwerpunkt Gefahrstoffe

Inhalt

- Gefahrstoffmanagement
- Gefahrstofflagerung gemäß TRGS 510
- Abgase von Dieselmotoren
- Schweißarbeiten
- Grundlagen Explosionsschutz im Bauhof

Bitte geben Sie Themenwünsche bereits mit der Anmeldung bekannt.

Termin

Datum	Ort	Seminar Nr.
20. – 21.09.2022	Ochsenfurt	S1-112-22

Erfahrungsaustausch zu Sicherheit und Gesundheit in der Bayerischen Vermessungsverwaltung

Inhalt

- Die gesetzliche Unfallversicherung
- Rechtsvorschriften zu Sicherheit und Gesundheit bei der Arbeit
- Innerbetriebliche Arbeitsschutz-organisation
- Verantwortung und Haftung von Führungs-kräften
- Arbeitsunfall: Ursachen, Maßnahmen, Konsequenzen

Hinweis
Geschlossenes Seminar.
Die Teilnehmenden werden eingeladen; eine Anmeldung ist nicht möglich.
In Kooperation mit der Bayerischen Vermessungsverwaltung.

Termin

Datum	Ort	Seminar Nr.
15. – 16.02.2022	München	S1-193-22

Sicherheit und Gesundheit in Flussmeistereien

Inhalt

Der Seminarinhalt wird an den Bedürfnissen der Teilnehmenden ausgerichtet und in der gesonderten Einladung bekannt gegeben.

Hinweis
Geschlossenes Seminar.
Die Teilnehmenden werden eingeladen; eine Anmeldung ist nicht möglich.
In Kooperation mit dem Bayerischen Staatsministerium für Umwelt und Verbraucherschutz (StMUV)

Termin

Datum	Ort	Seminar Nr.
05. – 06.07.2022	Adelsried	S1-135-22

Sicherheit und Gesundheit bei der Arbeit - DGUV Vorschrift 38 Bauarbeiten grundlegende Informationen und Änderungen

Inhalt

- Erfahrungsaustausch und Grundlagen für Sicherheit und Gesundheit bei der Arbeit
- Änderungen in der DGUV Vorschrift 38 Bauarbeiten
- Auswirkungen auf die Praxis

Bitte geben Sie Themenwünsche bereits mit der Anmeldung bekannt.

Termin

Datum	Ort	Seminar Nr.
02.06.2022	Bamberg	S1-156-22

Sicherheit und Gesundheit in Bäderbetrieben

Inhalt

- Regelwerk der UV-Träger für Bäderbetriebe
- Gefährdungsbeurteilung in Bäderbetrieben
- Aktuelle Themen aus der Normung und dem DGUV Sachgebiet „Bäder“
- Präventionsfilm „Arbeitsplatz Schwimmbad“

Termin

Datum	Ort	Seminar Nr.
05. – 06.07.2022	Adelsried	S1-135-22

Sicherheit und Gesundheit in Museen, Sammlungen und Archiven

Inhalt

Erfahrungsaustausch und Vermittlung von Grundlagen zu Sicherheit und Gesundheit bei der Arbeit.

Bitte geben Sie Themenwünsche bereits mit der Anmeldung bekannt.
Der Seminarinhalt wird aktuell an den Bedürfnissen der Teilnehmenden ausgerichtet und in der gesonderten Einladung bekannt gegeben.

Termin

Datum	Ort	Seminar Nr.
12. – 13.10.2022	Neuendettelsau	S1-198-22

Sicherheit und Gesundheit in Laboratorien – Schwerpunkt Universitäten und Hochschulen

Inhalt

- Einführung in das Regelwerk für Laboratorien (Gefahrstoffverordnung, Biostoffverordnung, Gentechnikrecht, Laborrichtlinie)
- Sicheres Arbeiten mit Mikroorganismen
- Tätigkeiten mit Gefahrstoffen im Labor
- Gefährdungsbeurteilung
- Praxistipps und Arbeitshilfen

Hinweis
Teilnahmevoraussetzung:
Besuch einer Grundschulung für Sicherheitsbeauftragte

Bitte geben Sie Themenwünsche bereits mit der Anmeldung bekannt.

Termin

Datum	Ort	Seminar Nr.
26. – 28.04.2022	Donaustauf	S3-127-22

Sicherheit und Gesundheit an Hochschulen und Universitäten – Führungskräfteschulung

Inhalt

- Organisation von Sicherheit und Gesundheit an Hochschulen und Universitäten
- Verantwortung und Haftung
- Einführung in maßgebliche Gesetze und Regelungen
- Gefährdungsbeurteilung

Hinweis
Das Seminar richtet sich ausschließlich an Personen mit Führungsverantwortung, wie Professorinnen und professoren, Abteilungs- und Referatsleitungen.

Bitte geben Sie Themenwünsche bereits mit der Anmeldung bekannt.

Termin

Datum	Ort	Seminar Nr.
20. – 21.09.2022	Reichmannsdorf	S3-129-22

Workshop: Sicherheit und Gesundheit in Forstbetrieben der Bayerischen Staatsforsten

Inhalt

- Die gesetzliche Unfallversicherung
- Unternehmerverantwortung und gesetzliche Vorgaben
- Arbeitsschutz bei den BaySF
- Unfall=Zufall? --- Ursachen, Maßnahmen, Konsequenzen
- Arbeitsmedizinische Vorsorge

Hinweis
Geschlossenes Seminar.
Die Teilnehmenden werden eingeladen; eine Anmeldung ist nicht möglich.
In Kooperation mit den Bayerischen Staatsforsten AöR.

Der Seminarinhalt wird aktuell an den Bedürfnissen der Teilnehmenden ausgerichtet und in der gesonderten Einladung bekannt gegeben

Termin

Datum	Ort	Seminar Nr.
08. – 09.03.2022	Kirchensittenbach	S1-221-21

Arbeitsgruppe Sicherheit und Gesundheit in chemischen Laboratorien

Inhalt

- Neuerungen aus dem Regelwerk für Laboratorien und Gefahrstoffe
- Neue Entwicklungen aus dem Laborbereich
- Aktuelles Unfallgeschehen

Hinweis
Geschlossenes Seminar.
Die Teilnehmenden werden eingeladen; eine Anmeldung ist nicht möglich.

Der Seminarinhalt wird an den Bedürfnissen der Teilnehmenden ausgerichtet und in der gesonderten Einladung bekannt gegeben.

Termin

Datum	Ort	Seminar Nr.
22. – 24.11.2022	Lengenfeld	S3-126-22

Zielgruppe 2
Fachkräfte für Arbeitssicherheit

Lärm am Arbeitsplatz

Inhalt

- Physikalische Grundlagen zum Thema Lärm
- Handhabung von Lärmmessgeräten
- Ermittlung von Schalldruckpegeln (Messübungen)
- Auswertung der Messergebnisse
- Arbeitsmedizinische Vorsorge
- Maßnahmen der Lärmminderung
- Persönliche Schutzausrüstungen gegen Lärm

Bei erfolgreicher Teilnahme wird eine Fachkunde für die Messung und die Durchführung der Gefährdungsbeurteilung bei Lärmexposition nach § 5 der Lärm- und Vibrations-Arbeitsschutzverordnung ausgestellt.

Termin

Datum	Ort	Seminar Nr.
18. – 20.10.2022	Feldkirchen-Westerham	S1-290-22

Erfahrungsaustausch für Fachkräfte für Arbeitssicherheit

Inhalt

Erfahrungsaustausch und Vermittlung von Grundlagen zu Sicherheit und Gesundheit bei der Arbeit.

Bitte geben Sie die Themenwünsche bereits mit der Anmeldung bekannt.
Der Seminarinhalt wird an den Bedürfnissen der Teilnehmenden ausgerichtet und in der gesonderten Einladung bekannt gegeben.

Termin

Datum	Ort	Seminar Nr.
29. – 30.06.2022	Bamberg	S1-202-22

Erfahrungsaustausch für Fachkräfte für Arbeitssicherheit– Arbeitsmedizinischer und Sicherheitstechnischer Dienst (ASD)

Inhalt

Erfahrungsaustausch und Vermittlung von Grundlagen zu Sicherheit und Gesundheit bei der Arbeit.

Der Seminarinhalt wird an den Bedürfnissen der Teilnehmenden ausgerichtet und in der gesonderten Einladung bekannt gegeben.

Hinweis
Geschlossenes Seminar.
Die Teilnehmenden werden eingeladen; eine Anmeldung ist nicht möglich.

Termin

Datum	Ort	Seminar Nr.
27. – 28.09.2022	Reichmannsdorf	S1-203-22

Workshop zu Sicherheit und Verantwortung in Sparkassen

Inhalt

- Überblick über das Arbeitsschutzsystem
- Rechtsgrundlagen
- Unfallverhütungsvorschrift Kassen
- Beschäftigtenbediente Banknotenautomaten
- Bediente Selbstbedienung
- Kleinstzweigstellenlösungen
- Unterweisung der Beschäftigten
- Aktuelle Themen

Termin

Datum	Ort	Seminar Nr.
31.05. – 02.06.2022	Feldkirchen-Westerham	S1-270-22

Dienstbesprechung der Fachkräfte für Arbeitssicherheit von StMWBV und StMUV

Inhalt

Dienstbesprechung der Fachkräfte für Arbeitssicherheit.

Der Seminarinhalt wird an den Bedürfnissen der Teilnehmenden ausgerichtet und in der gesonderten Einladung bekannt gegeben.

Hinweis
Geschlossenes Seminar.
Die Teilnehmenden werden eingeladen; eine Anmeldung ist nicht möglich.
In Kooperation mit den Bayerischen Staatsministerien für Wohnen, Bau und Verkehr (StMWBV) und für Umwelt und Verbraucherschutz (StMUV).

Termin

Datum	Ort	Seminar Nr.
03. – 04.05.2022	Feldkirchen-Westerham	S1-250-22

Tagung der Fachkräfte für Arbeitssicherheit der bayerischen Justizvollzugsanstalten

Inhalt

Erfahrungsaustausch und Vermittlung der Grundlagen zu Sicherheit und Gesundheit bei der Arbeit.

Der Seminarinhalt wird an den Bedürfnissen der Teilnehmenden ausgerichtet und in der gesonderten Einladung bekannt gegeben.

Hinweis
Geschlossenes Seminar.
Die Teilnehmenden werden eingeladen; eine Anmeldung ist nicht möglich.
In Kooperation mit dem Bayerischen Staatsministerium der Justiz (StMJ).

Termin

Datum	Ort	Seminar Nr.
26. – 29.04.2022	Straubing	S1-240-22

Sicherheit und Gesundheit bei der Bayerischen Polizei

Inhalt

Das Seminar richtet sich an Verantwortliche und weitere Akteure im Arbeits- und Gesundheitsschutz der Bayerischen Polizei und wird an den Bedürfnissen der Teilnehmenden ausgerichtet. Aktuelle Themen aus dem Bereich der Polizei werden berücksichtigt. Das Programm wird in der gesonderten Seminareinladung bekannt gegeben.

Hinweis
Geschlossenes Seminar.
Die Teilnehmenden werden eingeladen; eine Anmeldung ist nicht möglich.

Termin

Datum	Ort	Seminar Nr.
09. – 10.11.2022	Feldkirchen-Westerham	S1-260-22

Erfahrungsaustausch für Fachkräfte für Arbeitssicherheit, die Theater und Veranstaltungsstätten betreuen

Inhalt

Bitte geben Sie die Themenwünsche bereits mit der Anmeldung bekannt. Der Seminarinhalt wird an den Bedürfnissen der Teilnehmenden ausgerichtet und in der gesonderten Einladung bekannt gegeben.

Hinweis
In Kooperation mit der Unfallkasse Baden-Württemberg.

Termin

Datum	Ort	Seminar Nr.
24. – 25.05.2022	Biberach	S1-295-22

Überfallprävention in Kassen und Zahlstellen der öffentlichen Hand

Inhalt

- Geltungsbereich der UVV Überfallprävention
- Begriffsbestimmungen
- Auswirkungen der UVV für Kassen und Zahlstellen der öffentlichen Hand (Grundpflichten)
- Umgang mit Bargeld
- Besondere Bestimmungen

Termin

Datum	Ort	Seminar Nr.
23.02.2022	Feldkirchen-Westerham	S1-275-22

Tagung zu Sicherheit und Gesundheit im Bereich Forsten

Inhalt

Erfahrungsaustausch und Vermittlung von Grundlagen zu Sicherheit und Gesundheit bei der Arbeit.

Hinweis
Geschlossenes Seminar.
Die Teilnehmenden werden eingeladen; eine Anmeldung ist nicht möglich.

Der Seminarinhalt wird an den Bedürfnissen der Teilnehmenden ausgerichtet und in einer gesonderten Einladung bekannt gegeben.

Termin

Datum	Ort	Seminar Nr.
22. – 23.06.2022	Reichmannsdorf	S1-220-22

Tagung zu Sicherheit und Gesundheit im Bereich des Bayerischen Staatsministeriums für Ernährung, Landwirtschaft und Forsten (StMELF)

Inhalt

Erfahrungsaustausch und Vermittlung von Grundlagen zu Sicherheit und Gesundheit bei der Arbeit.

Hinweis
Geschlossenes Seminar.
Die Teilnehmenden werden eingeladen; eine Anmeldung ist nicht möglich.

Der Seminarinhalt wird an den Bedürfnissen der Teilnehmenden ausgerichtet und in der gesonderten Einladung bekannt gegeben.

Termin

Datum	Ort	Seminar Nr.
09. – 10.01.2022	Hohenkammer	S1-255-22

Erfahrungsaustausch für Fachkräfte für Arbeitssicherheit aus dem Bereich der Universitätskliniken

Inhalt

Der Seminarinhalt orientiert sich an den Bedürfnissen der Teilnehmenden und an aktuellen Themen im Bereich Sicherheit und Gesundheitsschutz an den Unikliniken.

Hinweis
Geschlossenes Seminar.
Die Teilnehmenden werden eingeladen;
Eine Anmeldung ist nicht möglich.

Der Seminarinhalt wird an den Bedürfnissen der Teilnehmenden ausgerichtet und in der gesonderten Einladung bekannt gegeben.

Termin

Datum	Ort	Seminar Nr.
15. – 16.03.2022	Bad Gögging	S2-230-22

Erfahrungsaustausch für Fachkräfte für Arbeitssicherheit mit Tätigkeitsschwerpunkt im Gesundheitsdienst

Inhalt

- Aktuelle Themen
- Fragen und Themen nach Wunsch der Teilnehmer

Bitte geben Sie Themenwünsche bereits mit der Anmeldung bekannt.
Der Seminarinhalt wird an den Bedürfnissen der Teinehmenden ausgerichtet und in der gesonderten Einladung bekannt gegeben

Termin

Datum	Ort	Seminar Nr.
25. – 26.10.2022	Lengenfeld	S2-231-22

Erfahrungsaustausch für Fachkräfte für Arbeitssicherheit zur Betreuung bayerischer Feuerwehren

Inhalt

Informationsaustausch und Abstimmung feuerwehrspezifischer Fragestellungen zwischen Fachkräften für Arbeitssicherheit und der KUVB.

Es werden auch aktuelle Theman im Bereich Sicherheit und Gesundheitsschutz im Feuerwehrdienst behandelt.

Bitte geben Sie Themenwünsche bereits mit der Anmeldung bekannt.

Termin

Datum	Ort	Seminar Nr.
18. – 19.05.2022	Neufahrn /NB	S2 - 200 - 22

Erfahrungsaustausch der Sicherheitsfachkräfte und technischen Leiterinnen und Leiter der bayerischen Hochschulen und kleineren Universitäten

Inhalt

Der Seminarinhalt wird an den Bedürfnissen der Teilnehmenden ausgerichtet und in der gesonderten Einladung bekannt gegeben.

Hinweis
Geschlossenes Seminar.
Die Teilnehmenden werden eingeladen; eine Anmeldung ist nicht möglich.

Termin

Datum	Ort	Seminar Nr.
22. – 23.02.2022	Donaustauf	S3 - 212 - 22

Erfahrungsaustausch der leitenden Sicherheitsfachkräfte, Sicherheitsingenieurinnen/-ingenieure und Betriebsärztinnen/-ärzte der bayerischen Universitäten

Inhalt

Der Seminarinhalt wird an den Bedürfnissen der Teilnehmenden ausgerichtet und in der gesonderten Einladung bekannt gegeben.

Hinweis
Geschlossenes Seminar.
Die Teilnehmenden werden eingeladen; eine Anmeldung ist nicht möglich.

Termin

Datum	Ort	Seminar Nr.
16. – 17.03.2022	Hohenkammer	S3 - 210 - 22

Erfahrungsaustausch der leitenden Sicherheitsfachkräfte und Sicherheitsingenieurinnen /-ingenieure der bayerischen Universitäten

Inhalt

Der Seminarinhalt wird an den Bedürfnissen der Teilnehmenden ausgerichtet und in der gesonderten Einladung bekannt gegeben.

Hinweis
Geschlossenes Seminar.
Die Teilnehmenden werden eingeladen; eine Anmeldung ist nicht möglich.

Termin

Datum	Ort	Seminar Nr.
24. – 25.11.2022	Lengenfeld	S3 - 211 - 22

Zielgruppe 3
Betriebsärztinnen und Betriebsärzte

Erfahrungsaustausch Betriebsärztinnen und Betriebsärzte

Inhalt

Erfahrungsaustausch zu aktuellen betriebsärztlichen Themen.
Der Seminarinhalt orientiert sich an den Teilnehmerthemen bei der Anmeldung.
Eine Beteiligung jeder und jedes einzelnen Teilnehmenden ist konzeptionell vorgesehen.
Die Teilnehmerzahl ist auf 20 Personen beschränkt.

Bitte geben Sie Themenwünsche bereits mit der Anmeldung bekannt.

Termin

Datum	Ort	Seminar Nr.
09. – 10.11.2022	Murnau	S4-300-22

Erfahrungsaustausch der Betriebsärztinnen und Betriebsärzte der bayerischen Justizvollzugsanstalten

Inhalt

Erfahrungsaustausch und Vermittlung von Grundlagen zu Sicherheit und Gesundheit bei der Arbeit.

Der Seminarinhalt wird an den Bedürfnissen der Teilnehmenden ausgerichtet und in der gesonderten Einladung bekannt gegeben.

Hinweis
Geschlossenes Seminar.
Die Teilnehmenden werden eingeladen; eine Anmeldung ist nicht möglich.
In Kooperation mit dem Bayerischen Staatsministerium der Justiz (StMJ).

Termin

Datum	Ort	Seminar Nr.
Noch offen	Straubing	S1-330-22

Qualifizierungsseminar – Eignungsuntersuchungen der Atemschutzgeräteträger der Freiwilligen Feuerwehr

Inhalt

Eignungsuntersuchungen der Atemschutzgeräteträger (Qualifizierungsseminar).
Das Seminar berücksichtigt auch Teilnehmerthemen bei der Anmeldung.
Die Teilnehmerzahl ist auf 20 Personen beschränkt.

Bitte geben Sie Themenwünsche bereits mit der Anmeldung bekannt.

Termin

Datum	Ort	Seminar Nr.
26. – 27.10.2022	Murnau	S4-340-22

Workshop – Eignungsuntersuchungen bei der Freiwilligen Feuerwehr

Inhalt

Workshop zu Themen der Eignungsuntersuchung bei der Freiwilligen Feuerwehr.
Der Workshop orientiert sich an den Teilnehmerthemen bei der Anmeldung.
Eine Beteiligung jeder und jedes einzelnen Teilnehmenden ist konzeptionell vorgesehen.
Die Teilnehmerzahl ist auf 20 Personen beschränkt.

Hinweis
Voraussetzung für die Teilnahme am jährlichen Workshop ist die einmalige Teilnahme an einem Qualifizierungsseminar.

Bitte geben Sie Themenwünsche bereits mit der Anmeldung bekannt.

Termin

Datum	Ort	Seminar Nr.
07. – 08.12.2022	Murnau	S4 - 345 - 22

Zielgruppe 4
Schulen und Kindertageseinrichtungen

Fach- und Führungskräfte in Bauhöfen, Bau- und Gartenämtern, Fachkräfte für Arbeitssicherheit

Sichere Spielplätze in Kindergärten und Kinderkrippen

Inhalt

- Auswahl, Aufstellung, Wartung und Prüfung von Spielplatzgeräten
- Normen für Spielplätze und Spielplatzgeräte
- Naturnahe Spielräume

Termin

Datum	Ort	Seminar Nr.
15.03.2022	München	S3-400-22
29.03.2022	Pleinfeld	S3-401-22

Grundlagenseminar – Sichere Kinderkrippen, Kindergärten und Schulen

Inhalt

- Sicherheitstechnische Vorschriften und Regeln
- Integration des Arbeitsschutzes
- Allgemeine Ausführungsgrundsätze
- Besondere Räume und Einrichtungen
- Außenanlagen

Termin

Datum	Ort	Seminar Nr.
28. – 29.06.2022	Pleinfeld	S3-402-22

Fortgeschrittenenseminar – Erfahrungsaustausch zu Bau und Ausstattung von Kindertageseinrichtungen und Schulen

Inhalt

- Aktuelle Themen zu Sicherheit bei Bau und Ausstattung
- Themen nach Wunsch der Teilnehmenden

Bitte geben Sie Themenwünsche bereits mit der Anmeldung bekannt.

Termin

Datum	Ort	Seminar Nr.
12. – 13.07.2022	Pleinfeld	S3-403-22

Sportunterricht sicher und attraktiv gestalten: Das Mountainbike als Sportgerät – Koordination, Kondition, Unfallprävention

Inhalt

- Schulrechtliche und versicherungsrechtliche Bestimmungen zu schulischen Veranstaltungen
- Durchführungshinweise zur sicheren Nutzung des Mountainbikes im Unterricht, Schülerfahrten und Schulsportwettbewerben
- Sportpädagogische Gefährdungsbeurteilungen als Handlungshilfe zur sicheren Schulsportorganisation
- Hinweise und Vorgaben zur Unfallprävention entsprechend der Sicherheitsinformation „Mountainbike fahren in der Schule sicher und attraktiv gestalten“ von KUVB/Bayer. LUK
- Umfangreiche sportpraktische Inhalte zur Fahrtechnik

Hinweis
In Kooperation mit der staatlichen Lehrerfortbildung. Anmeldung nur über die Plattform FIBS möglich.

Termin

Datum	Ort	Seminar Nr.
17. – 20.05.2022	Noch offen	S3-405-22

Klassiker im Sportunterricht sicher und attraktiv unterrichten

Inhalt

- Schulrechtliche und versicherungsrechtliche Bestimmungen zu schulischen Veranstaltungen
- Sicherheitshinweise zur Gestaltung von klassischen Inhalten des Sportunterrichts
- Leistungen des Unfallversicherungsträgers (UVT) und Rechtsgrundlagen
- Unfallprävention durch Konditions- und Koordinationsschulung
- Sicherheitsaspekte bei der Planung, Organisation und Durchführung von Ballspielen
- Sportpädagogische Gefährdungsbeurteilungen als Handlungshilfe zur sicheren Schulsportorganisation
- Hinweise und Vorgaben zur Unfallprävention

Hinweis
In Kooperation mit der staatlichen Lehrerfortbildung. Anmeldung nur über die Plattform FIBS möglich.

Termin

Datum	Ort	Seminar Nr.
20. – 23.09.2022	Noch offen	S3-406-22

Schulaufsicht, Schulleitung, Sportreferentinnen/-referenten der Bezirksregierungen

Sicherheit und Gesundheit bei unterrichtlichen und außerunterrichtlichen sportlichen Aktivitäten

Inhalt

- schulrechtliche und versicherungsrechtliche Bestimmungen zu schulischen Veranstaltungen
- Durchführungshinweise zur sicheren Gestaltung von Sportunterricht und von Schülerfahrten im Sommer
- Sportpädagogische Gefährdungsbeurteilungen als Handlungshilfe zur sichere Schulsportorganisation
- Hinweise und Vorgaben zur Unfallprävention

Hinweis
In Kooperation mit der staatlichen Lehrerfortbildung. Anmeldung nur über die Plattform FIBS möglich.

Termin

Datum	Ort	Seminar Nr.
28.06. – 01.07.2022	Noch offen	S3-408-22

Fachberatung Ganztagsbetreuung (GTB) / Multiplikatoren / Fachbereichsverantwortliche Werken

Sicherheit und Gesundheit im Werkunterricht: Holzbearbeitung

Inhalt

- Schulrechtliche und versicherungsrechtliche Bestimmungen zur Sicherheit in der Schule
- Sicherheitsorganisation im Werkunterricht
- Sicherer Umgang mit Werkzeugen und Maschinen der Holzbearbeitung
- Hinweise zum Unfallgeschehen und zur Unfallprävention im Werkunterricht
- Pädagogische Gefährdungsbeurteilungen im Werkunterricht

Hinweis
In Kooperation mit der staatlichen Lehrerfortbildung. Anmeldung nur über die Plattform FIBS möglich.

Termin

Datum	Ort	Seminar Nr.
29.03. – 01.04.2022	Augsburg	S3-413-22
19. – 22.07.2022	Roßhaupten	S3-414-22
18. – 21.10.2022	Roßhaupten	S3-415-22
08. – 11.11.2022	Augsburg	S3-416-22

Sicherheit und Gesundheit im Werkunterricht: Metallbearbeitung

Inhalt

- Schulrechtliche und versicherungsrechtliche Bestimmungen zur Sicherheit in der Schule
- Sicherheitsorganisation im Werkunterricht
- Sicherer Umgang mit Werkzeugen und Maschinen der Metallbearbeitung
- Hinweise zum Unfallgeschehen und zur Unfallprävention im Werkunterricht
- Pädagogische Gefährdungsbeurteilungen im Werkunterricht

Hinweis
In Kooperation mit der staatlichen Lehrerfortbildung. Anmeldung nur über die Plattform FIBS möglich.

Termin

Datum	Ort	Seminar Nr.
29.03. – 01.04.2022	Augsburg	S3-417-22
03. – 06.05.2022	Roßhaupten	S3-418-22

Erfahrungsaustausch für Multiplikatoren Chemie – Realschulen in Kooperation mit der ALP Dillingen

Inhalt

- Erfahrungsaustausch zu Veranstaltungen der Regionalen Lehrerfortbildung (RLFB)
- Aktuelle Themen aus dem Bereich Gefahrstoffe / naturwissenschaftlicher Unterricht

Hinweis
Geschlossenes Seminar.
Die Teilnehmenden werden eingeladen; eine Anmeldung ist nicht möglich.
In Kooperation mit der Akademie für Lehrerfortbildungen und Personalführung (ALP) Dillingen.

Der Seminarinhalt wird an den Bedürfnissen der Teilnehmenden ausgerichtet und in der gesonderten Einladung bekannt gegeben.

Termin

Datum	Ort	Seminar Nr.
09. – 11.11.2022	Dillingen	S3-420-22

Erfahrungsaustausch für Multiplikatoren Chemie – Gymnasien / Fachoberschule (FOS) / Berufsoberschule (BOS) in Kooperation mit der ALP Dillingen

Inhalt

- Erfahrungsaustausch zu Veranstaltungen der Regionalen Lehrerfortbildung (RLFB)
- Aktuelle Themen aus dem Bereich Gefahrstoffe / naturwissenschaftlicher Unterricht

Hinweis
Geschlossenes Seminar.
Die Teilnehmenden werden eingeladen; eine Anmeldung ist nicht möglich.
In Kooperation mit der Akademie für Lehrerfortbildung und Personalführung (ALP) Dillingen.

Der Seminarinhalt wird an den Bedürfnissen der Teilnehmenden ausgerichtet und in der gesonderten Einladung bekannt gegeben.

Termin

Datum	Ort	Seminar Nr.
26. – 28.10.2022	Dillingen	S3 - 421 - 21

Grundlagenseminar für Sicherheitsbeauftragte – Schulhausmeisterinnen und Schulhausmeister

Inhalt

- Gesetzliche Unfallversicherung
- Rolle, Aufgaben und Verantwortung von Sicherheitsbeauftragten
- Organisation der Sicherheit in Schulen
- Gefährdungen in Schulen

Termin

Datum	Ort	Seminar Nr.
11.10.2022	Pleinfeld	S3 - 425 - 22
18.10.2022	München	S3 - 426 - 22

Leitende Personen von Schulskikursen / Fachschaftsleitungen Sport / Sportfachberatungen / Multiplikatoren

Sicherheit und Gesundheit bei Schulskikursen und Wintersporttagen

Inhalt

- Schulrechtliche und versicherungsrechtliche Bestimmungen zu schulischen Veranstaltungen, Durchführungshinweise zur sicheren Gestaltung von Schulskikursen, Wintersporttagen und Schullandheimaufenthalten mit wintersportlichem Schwerpunkt
- Unfallprävention bei Schülerfahrten im Winter
- Sportpädagogische Gefährdungsbeurteilungen als Handlungshilfe zur sicheren Schulsportorganisation
- Hinweise und Vorgaben zur Unfallprävention

Hinweis
Geschlossenes Seminar.
Die Teilnehmenden werden eingeladen; eine Anmeldung ist nicht möglich.

Termin

Datum	Ort	Seminar Nr.
14. – 18.02.2022	Noch offen	S3-436-21

Neu ernannte Sicherheitsbeauftragte (Lehrkräfte) aller Schularten mit Ausnahme Berufliche Schulen

Grundlagenseminar für Sicherheitsbeauftragte – Lehrkräfte

Inhalt

- Organisation der Sicherheit in Schulen
- Brandschutz
- Erste Hilfe

Hinweis
Anmeldung nur über den jeweiligen Regierungsbezirk.

Termin

Datum	Ort	Seminar Nr.
24.10.2022	Regensburg	S3-440-22
25.10.2022	Regensburg	S3-441-22
26.10.2022	Straubing	S3-442-22
27.10.2022	Straubing	S3-443-22
07.11.2022	Elfershausen	S3-444-22
08.11.2022	Elfershausen	S3-445-22

Grundlagenseminar für Sicherheitsbeauftragte – Lehrkräfte

Inhalt

- Organisation der Sicherheit in Schulen
- Brandschutz
- Erste Hilfe

Hinweis
Anmeldung nur über den jeweiligen Regierungsbezirk.

Termin

Datum	Ort	Seminar Nr.
10.11.2022	Bayreuth	S3 - 446 - 22
11.11.2022	Bayreuth	S3 - 447 - 22
14.11.2022	Neuendettelsau	S3 - 448 - 22
15.11.2022	Neuendettelsau	S3 - 449 - 22
17.11.2022	Kempten	S3 - 450 - 22
18.11.2022	Kempten	S3 - 451 - 22

Neu ernannte Sicherheitsbeauftragte (Lehrkräfte) aller Schularten mit Ausnahme Berufliche Schulen

Grundlagenseminar für Sicherheitsbeauftragte – Lehrkräfte

Inhalt

- Organisation der Sicherheit in Schulen
- Brandschutz
- Erste Hilfe

Hinweis
Anmeldung nur über den jeweiligen Regierungsbezirk.

Termin

Datum	Ort	Seminar Nr.
12.12.2022	Unterhaching	S3 - 452 - 22
13.12.2022	Unterhaching	S3 - 453 - 22
14.12.2022	Unterhaching	S3 - 454 - 22
15.12.2022	Unterhaching	S3 - 455 - 22
16.12.2022	Unterhaching	S3 - 456 - 22

Grundlagenseminar für Sicherheitsbeauftragte – Lehrkräfte an Beruflichen Schulen

Inhalt

Sicherheit und Gesundheit in der Schule, insbesondere:

- Die gesetzliche Schülerunfallversicherung: Materialien und Informationen
- Gefährdungsbeurteilung
- Maschineneinsatz im Unterricht
- Tätigkeiten mit Gefahrstoffen
- Erkennen von baulich-technischen Mängeln (als Laie)

Hinweis
Anmeldung nur über den jeweiligen Regierungsbezirk.

Termin

Datum	Ort	Seminar Nr.
09.11.2022	Bayreuth	S3 - 457 - 22
23.11.2022	Bad Gögging	S3 - 458 - 22

Grundlagenseminar für Sicherheitsbeauftragte – kommunale Kindertageseinrichtungen und Kindertageseinrichtungen des Bayerischen Roten Kreuzes (BRK)

Inhalt

- Die gesetzliche Unfallversicherung: Aufgaben, Leistungen und Ansprechpartner
- Aufgaben, Rechte und Pflichten von Sicherheitsbeauftragten
- Organisation der Ersten Hilfe in Kindertageseinrichtungen
- Aufsichtspflicht und Haftung in Kindertageseinrichtungen
- Unfallgeschehen und Unfallprävention in Kindertageseinrichtungen

Termin

Datum	Ort	Seminar Nr.
27.01.2022	Kempten	S3 - 460 - 22
10.02.2022	München	S3 - 461 - 22
17.03.2022	Nürnberg	S3 - 462 - 22
07.04.2022	Bad Wörishofen	S3 - 463 - 22
29.09.2022	Bad Kissingen	S3 - 464 - 22
27.10.2022	Regensburg	S3 - 465 - 22
17.11.2022	München	S3 - 466 - 22
01.12.2022	Nürnberg	S3 - 467 - 22

Neu ernannte Sicherheitsbeauftragte in Kindertageseinrichtungen, deren Kinder bei der Bayer. LUK versichert sind

Grundlagenseminar Sicherheitsbeauftragte – Kindertageseinrichtungen von freigemeinnützigen, kirchlichen oder privaten Trägern – 2-tägiges Kooperationsseminar mit der BGW

Inhalt

- Die gesetzliche Unfallversicherung: Aufgaben, Leistungen und Ansprechpartner
- Medien und Projekte zur Sicherheits- und Gesundheitsförderung
- Rolle, Aufgaben und Verantwortung von Sicherheitsbeauftragten in Kindertageseinrichtungen
- Sicherheitsmanagement und Gefährdungsbeurteilung in Kindertageseinrichtungen
- Erste Hilfe und Medikamentengabe
- Unfallgeschehen in Kindertageseinrichtungen und Lösungen für die Praxis
- Aufsicht, Verantwortung und Haftung

Hinweis
In Kooperation mit der Berufgenossenschaft für Gesundheitsdienst und Wohlfahrtspflege (BGW). Anmeldung über die BGW.

Termin

Datum	Ort	Seminar Nr.
noch offen	noch offen	S3-470-22
noch offen	noch offen	S3-471-22
noch offen	noch offen	S3-472-22
noch offen	noch offen	S3-473-22

Neu ernannte Sicherheitsbeauftragte in städtischen Kindertageseinrichtungen, deren Personal bei der KUVB versichert ist

Grundlagenseminar für Sicherheitsbeauftragte – städtische Kindertageseinrichtungen der Landeshauptstadt München – Kooperationsseminar mit dem Fachdienst für Arbeitssicherheit

Inhalt

- Gesetzliche Unfallversicherung und Fachdienst für Arbeitssicherheit: Aufgaben, Leistungen und Ansprechpartner
- Rolle, Aufgaben und Verantwortung von Sicherheitsbeauftragten in Kindertageseinrichtungen
- Kita-Sicherheitsmanagement in der Landeshauptstadt München
- Unfallgeschehen in Kindertageseinrichtungen und Lösungen für die Praxis
- Erste Hilfe und Medikamentengabe in Kindertageseinrichtungen

Hinweis
Geschlossenes Seminar.
Die Teilnehmenden werden eingeladen; eine Anmeldung ist nicht möglich.
In Kooperation mit dem Fachdienst für Arbeitssicherheit der Landeshauptstadt München und dem Pädagogischen Institut (PI).

Termin

Datum	Ort	Seminar Nr.
noch offen	München	S3-480-22
noch offen	München	S3-481-22
noch offen	München	S3-482-22
noch offen	München	S3-483-22

KIN MUC Fachtagung Krisenintervention an Schulen in Kooperation mit dem ZSPD und KIBBS

Inhalt

- Aktuelle Themen und Informationen
- Workshop zu praktischen Themen
- Erfahrungsaustausch

Der Seminarinhalt wird aktuell an den Bedürfnissen der Teilnehmenden ausgerichtet und in der gesonderten Einladung bekannt gegeben.

Hinweis
Geschlossenes Seminar.
Die Teilnehmenden werden eingeladen; eine Anmeldung ist nicht möglich.
In Kooperation mit ZSPD & KIBBS

Termin

Datum	Ort	Seminar Nr.
Ohne	Fischbachau / Achatswies	S3 - 475 - 22

Schulsanitätsdienste – neue Impulse für die Arbeit von Schulsanitätsdienst-Betreuern in Kooperation mit dem Seminar Bayern VSE der ALP Dillingen in Kooperation mit dem ZSPD und KIBBS

Inhalt

- Bedeutung der Schulsanitätsdienste
- Aufgaben des Betreuers
- Rechtliche Vorgaben
- Organisationsstrukturen
- Ausbildung und Ausstattung von Schulsanitätsdiensten
- Kooperationsmöglichkeiten
- Workshops zu praktischen Themen

Hinweis
In Kooperation mit der Akademie für Lehrerfortbildung und Personalführung (ALP) Dillingen und Seminar Bayern.
Anmeldung nur über die Plattform FIBS möglich.

Termin

Datum	Ort	Seminar Nr.
10. – 12.01.2022	Dillingen	S3 - 477 - 22
28. – 30.03.2022	Dillingen	S3 - 478 - 22
28. – 30.03.2022	Dillingen	S3 - 479 - 22

Online-Infotag: Organisation und Leitung eines Schulsanitätsdienstes in Kooperation mit dem Seminar Bayern VSE der APL Dillingen

Inhalt

- Bedeutung der Schulsanitätsdienste
- Aufgaben des Betreuers
- Rechtliche Vorgaben
- Organisationsstrukturen
- Kooperationsmöglichkeiten

Hinweis
Online-Seminar.
In Kooperation mit der Akademie für Lehrerfortbildung und Personalführung (ALP) Dillingen und Seminar Bayern . Anmeldung nur über die Plattform FIBS möglich.

Termin

Datum	Ort	Seminar Nr.
18.01.2022	online	S3 - online(1) - 22
15.02.2022	online	S3 - online(2) - 22

Online-Erfahrungsaustausch: Schulsanitätsdienste – Erfahrungen und Fragen rund um die Organisation und Leitung in Kooperation mit dem Seminar Bayern VSE der ALP Dillingen

Inhalt

- Aktuelle Themen aus dem Bereich Erste Hilfe an Schulen und Schulsanitätsdienst
- Information und Austausch zu aktuellen Frage- und Problemstellungen
- Anregungen für die Praxis

Hinweis
Online-Seminar.
In Kooperation mit der Akademie für Lehrerfortbildung und Personalführung (ALP) Dillingen und Seminar Bayern . Anmeldung nur über die Plattform FIBS möglich.

Termin

Datum	Ort	Seminar Nr.
15.03.2022	online	S3 - online(3) - 22

Sichere Kindertageseinrichtungen – Grundlagenseminar für Fachaufsichten, die mit der Erteilung der Betriebserlaubnis für Kindertageseinrichtungen beauftragt sind

Inhalt

- Informationen zur gesetzlichen Unfallversicherung
- Sicherheitsorganisation in der Kindertageseinrichtung
- Rechtliche Anforderungen an die Sicherheit des Gebäudes, der Ausstattung und des Außengeländes
- Praxisbeispiele

Termin

Datum	Ort	Seminar Nr.
04. – 05.05.2022	Nürnberg	S3 - 492 - 22

Erfahrungsaustausch für Fachaufsichten der Jugendämter und Regierungen – Sichere Kindertageseinrichtungen

Inhalt

- Aktuelle Informationen der KUVB / Bayer. LUK zur Sicherheit und Gesundheit in Kindertageseinrichtungen
- Information und Austausch zu aktuellen Fragestellungen von Einrichtungsleitungen und Trägern
- Austausch zu Problemstellungen und Anregungen der Fachaufsichten

Hinweis
Geschlossenes Seminar.
Die Teilnehmenden werden eingeladen; eine Anmeldung ist nicht möglich.

Der Seminarinhalt wird an den Bedürfnissen der Teilnehmenden ausgerichtet und in der gesonderten Einladung bekannt gegeben.

Termin

Datum	Ort	Seminar Nr.
06. – 07.07.2022	Bamberg	S3 - 493 - 22
13. – 14.07.2022	Bad Wörishofen	S3 - 494 - 22

Kindersicherheit und Unfallverhütung in der Kindertagespflege

Inhalt

Dieses Seminar richtet sich an Fachberaterinnen und Fachaufsichten der Jugendämter, die für die Erteilung der Pflegeerlaubnis im Sinne von § 23 und § 43 SGB VIII verantwortlich sind.

- Die gesetzliche Unfallversicherung: Aufgaben, Leistungen und Ansprechpartner
- Die “sichere“ Kindertagespflege: Mindestanforderungen an Bau und Ausstattung
- Aufsicht und Haftung in der Kindertagespflege
- Organisation der Ersten Hilfe und Medikamentengabe in der Kindertagespflege

Termin

Datum	Ort	Seminar Nr.
16.03.2022	Nürnberg	S3 - 495 - 22
06.04.2022	Bad Wörishofen	S3 - 496 - 22

Stark im Team – Grundlagen der Gefährdungsbeurteilung psychischer Belastungen

Inhalt

Das Personal in Kindertageseinrichtungen ist einer Vielzahl von psychischen Belastungen ausgesetzt. Darunter fallen hohe Ansprüche von Eltern, herausforderndes Verhalten von Kindern, aber auch Lärm und Zeitmangel.
In diesem Seminar werden Einrichtungsleitungen von Kindertageseinrichtungen in kommunaler Trägerschaft oder Trägerschaft des Bayerischen Roten Kreuzes in die Grundlagen der Gefährdungsbeurteilung psychischer Belastungen eingeführt. Ein Schwerpunkt liegt dabei auf der Vermittlung von zwei bewährten Methoden und Instrumenten, mit denen Kita-Teams sich auf den Weg der Gefährdungsbeurteilung begeben können.
Einrichtungsleitungen erfahren, wie sie mit ihrem Team psychische Belastungen ermitteln können und Maßnahmen umsetzen, um Belastungen zu reduzieren.

Termin

Datum	Ort	Seminar Nr.
09. – 10.03.2022	Nürnberg	S3 - 497 - 22

Zielgruppe 5
Betriebs- und Personalratsmitglieder

Grundlagenseminar für Personalvertretungen – kommunale und staatl. Betrieben und Einrichtungen

Inhalt

- Neuerungen in der gesetzlichen Unfallversicherung
- Innerbetriebliche Arbeitsschutzorganisation
- Stellung und Aufgaben der Personalvertretung
- Aktuelle Themen und Fragen der Teilnehmenden

Termin

Datum	Ort	Seminar Nr.
10. – 11.05.2022	Neumarkt	S1-520-22
10. – 11.05.2022	Lengenfeld	S1-521-22

Zielgruppe 6
Sicherheitsbeauftragte

Grundlagenseminar für Sicherheitsbeauftragte – kommunale Betriebe und Einrichtungen

Inhalt

- Die gesetzliche Unfallversicherung
- Rechtsvorschriften zu Sicherheit und Gesundheit bei der Arbeit
- Innerbetriebliche Arbeitsschutzorganisation
- Rolle und Aufgaben der Sicherheitsbeauftragten
- Arbeitsunfall: Ursachen, Maßnahmen, Konsequenzen

Termin

Datum	Ort	Seminar Nr.
21.02.2022	Bamberg	S1-600-22
10.10.2022	Bad Staffelstein	S1-601-22

Grundlagenseminar für Sicherheitsbeauftragte – kommunale Betriebe und Einrichtungen

Inhalt

- Die gesetzliche Unfallversicherung
- Rechtsvorschriften zu Sicherheit und Gesundheit bei der Arbeit
- Innerbetriebliche Arbeitsschutzorganisation
- Rolle und Aufgaben der Sicherheitsbeauftragten
- Arbeitsunfall: Ursachen, Maßnahmen, Konsequenzen

Termin

Datum	Ort	Seminar Nr.
25. – 26.01.2022	Neufahrn / NB	S1-602-22
25. – 26.01.2022	Neuhof an der Zenn	S1-603-22
09. – 10.02.2022	Bad Staffelstein	S1-604-22
24. – 25.03.2022	Elfershausen	S1-605-22
05. – 06.04.2022	Irsee	S1-606-22

Neu ernannte Sicherheitsbeauftragte
(ohne Kindertageseinrichtungen und Schulhausmeisterinnen/-hausmeister)

Grundlagenseminar für Sicherheitsbeauftragte – kommunale Betriebe und Einrichtungen

Inhalt

- Die gesetzliche Unfallversicherung
- Rechtsvorschriften zu Sicherheit und Gesundheit bei der Arbeit
- Innerbetriebliche Arbeitsschutzorganisation
- Rolle und Aufgaben der Sicherheitsbeauftragten
- Arbeitsunfall: Ursachen, Maßnahmen, Konsequenzen

Termin

Datum	Ort	Seminar Nr.
14. – 15.06.2022	Lengenfeld	S1-607-22
20. – 21.07.2022	Neumarkt i. d. Oberpfalz	S1-608-22
21. – 22.09.2022	Neumarkt i. d. Oberpfalz	S1-609-22
25. – 26.10.2022	München	S1-610-22
25. – 26.10.2022	Neufahrn / NB	S1-611-22
15. – 16.11.2022	Neuendettelsau	S1-612-22
22. – 23.11.2022	Neufahrn / NB	S1-613-22
13. – 14.12.2022	Bamberg	S1-614-22

Grundlagenseminar für Sicherheitsbeauftragte – staatliche Betriebe und Dienststellen

Inhalt

- Die gesetzliche Unfallversicherung
- Rechtsvorschriften zu Sicherheit und Gesundheit bei der Arbeit
- Innerbetriebliche Arbeitsschutzorganisation
- Rolle und Aufgaben der Sicherheitsbeauftragten
- Arbeitsunfall: Ursachen, Maßnahmen, Konsequenzen

Termin

Datum	Ort	Seminar Nr.
29. – 30.03.2022	München	S2-615-22
18. – 19.05.2022	Irsee	S2-616-22
27. – 28.09.2022	Hohenkammer	S2-617-22
15. – 16.11.2022	Neumarkt	S2-618-22

Grundlagenseminar für Sicherheitsbeauftragte – gesundheitsdienstliche Einrichtungen

Inhalt

- Die gesetzliche Unfallversicherung
- Rechtsvorschriften zu Sicherheit und Gesundheit bei der Arbeit
- Innerbetriebliche Arbeitsschutzorganisation
- Rolle und Aufgaben der Sicherheitsbeauftragten
- Arbeitsunfall: Ursachen, Maßnahmen, Konsequenzen

Termin

Datum	Ort	Seminar Nr.
21. – 22.06.2022	Lengenfeld	S2-620-22
12. – 13.07.2022	Lengenfeld	S2-621-22
18. – 19.10.2022	Lengenfeld	S2-622-22

Grundlagenseminar für Sicherheitsbeauftragte – Hochschulen und Universitäten

Inhalt

- Grundschulung von Sicherheitsbeauftragten
- Gesetzliche Grundlagen
- Grundlagen der Prävention
- Arbeitsschutzorganisation
- Fachthemen nach Wunsch der Teilnehmenden

Bitte geben Sie Themenwünsche bereits mit der Anmeldung bekannt.

Termin

Datum	Ort	Seminar Nr.
10. – 11.05.2022	Neuendettelsau	S3-631-20
11. – 12.10.2022	Hohenkammer	S3-632-22

Erfahrungsaustausch für Sicherheitsbeauftragte – Hochschulen und Universitäten

Inhalt

- Fortbildung von Sicherheitsbeauftragten
- Wechselnde Schwerpunktthemen aus aktuellem Anlass oder nach Wunsch der Teilnehmenden
- Geplant: Sichere Gestaltung von Büro- und Bildschirmarbeitsplätzen

Hinweis
Teilnahmevoraussetzung: Besuch einer Grundschulung für Sicherheitsbeauftragte

Bitte geben Sie Themenwünsche bereits mit der Anmeldung bekannt.

Termin

Datum	Ort	Seminar Nr.
19. – 20.07.2022	Hohenkammer	S3-635-22

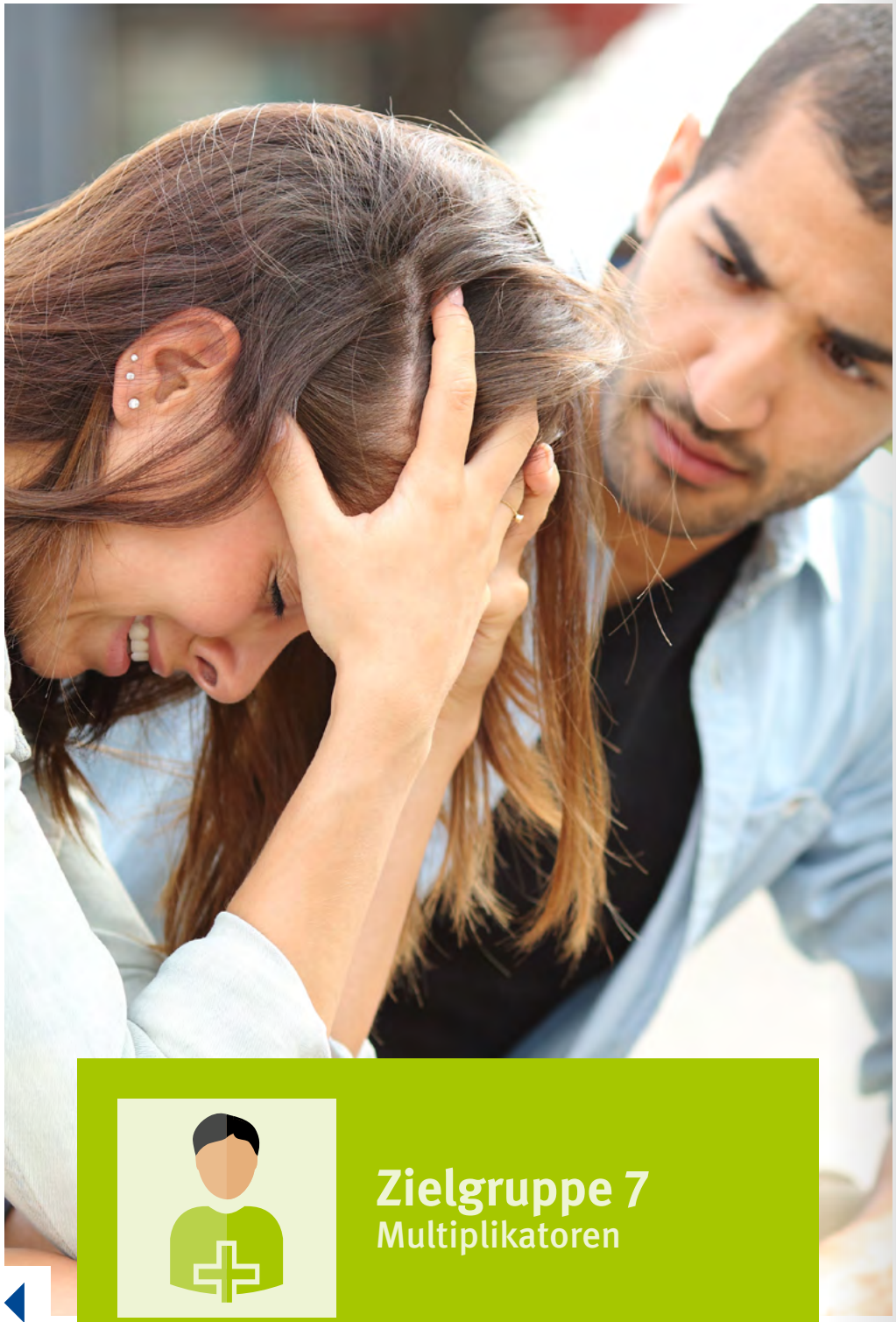

Zielgruppe 7
Multiplikatoren

Seminar für kollegiale Soforthelfer aus kommunalen Betrieben und staatlichen Verwaltungen

Inhalt

- Information über Notfallpsychologie
- Grundkenntnisse über Erstbetreuung und Nachsorge nach Übergriffen
- Praktische Umsetzung des Erlernten mittels Rollenspielen

Hinweis
Es können maximal zwei Personen pro Kommune angemeldet werden.

Termin

Datum	Ort	Seminar Nr.
10. – 12.05.2022	Hohenkammer	S1-705-22
19. – 21.07.2022	München	S1-706-22

Grundlagenseminar für Erstbetreuerinnen und Erstbetreuer nach Überfällen – Sparkassen

Inhalt

- Information über Notfallpsychologie
- Grundkenntnisse über Erstbetreuung und Nachsorge nach Übergriffen
- Praktische Umsetzung des Erlernten mittels Rollenspielen

Hinweis
Nur für Sparkassenmitarbeiterinnen und Sparkassenmitarbeiter.

Termin

Datum	Ort	Seminar Nr.
16. – 18.05.2022	München	S1-730-22

Fortbildungsseminar für Erstbetreuerinnen und Erstbetreuer nach Überfällen – Sparkassen

Inhalt

- Vertiefte Information über Notfallpsychologie
- Kenntnisse über Erstbetreuung und Nachsorge nach Überfällen
- Praktische Umsetzung des Erlernten mittels Rollenspielen
- Gewaltprävention
- Erfahrungsaustausch

Hinweis
Nur für Sparkassenmitarbeiterinnen und Sparkassenmitarbeiter.

Termin

Datum	Ort	Seminar Nr.
26. – 28.07.2022	Sonthofen	S1-731-22

Reflexionstag für Erstbetreuerinnen und Erstbetreuer nach Überfällen – Sparkassen

Inhalt

Erfahrungsaustausch zum Thema Erstbetreuung nach Überfällen.

Hinweis
Nur für Sparkassenmitarbeiterinnen und Sparkassenmitarbeiter.

Termin

Datum	Ort	Seminar Nr.
04.05.2022	München	S1-740-22
29.06.2022	Nürnberg	S1-741-22

Zielgruppe 8
Feuerwehren

Freiwillige Feuerwehr: Ausbilderinnen und Ausbilder für Atemschutzgeräte-tragende des Landkreises (anerkannte Atemschutzausbildungsstrecke)

Aufbaulehrgang für Ausbilder Atemschutzgeräteträger

Inhalt

- Erfahrungsaustausch*
- Neuerungen im didaktischen und technischen Bereich*
- Geeignete persönliche Schutzausrüstung: Auswahl auf Basis einer Gefährdungsbeurteilung
- Eignungsuntersuchungen für Atemschutzgeräteträger
- Bei diesem Lehrgang werden vorrangig die Wünsche und Anregungen der Lehrgangsteilnehmer berücksichtigt

* Seminarteil wird von Lehrkräften der Staatlichen Feuerwehrschule übernommen.

Hinweis
Geschlossenes Seminar.
In Kooperation mit den Staatlichen Feuerwehrschulen. Anmeldung nur über die Staatlichen Feuerwehrschulen. Die Termine werden auf den Internetseiten der Staatlichen Feuerwehrschulen veröffentlicht. Siehe Lehrgangskatalog.

Termin

Datum	Ort	Seminar Nr.
siehe Lehrgangskatalog SFS	Lappersdorf (SFS)	S2 - 810 - 22
siehe Lehrgangskatalog SFS	Würzburg (SFS)	S2 - 811 - 22
siehe Lehrgangskatalog SFS	Geretsried (SFS)	S2 - 812 - 22

Verantwortung von Feuerwehrführungskräften im Arbeitsschutz

Inhalt

- Wesen und Aufgabe der gesetzlichen Unfallversicherung
- Grundlagen der Unfallverhütung: Unfalltheorie, Maßnahmen zur Unfallreduzierung
- Systematik des Regelwerks und rechtliche Bindung
- Die Gefährdungsbeurteilung als Instrument im Arbeitsschutz
- Haftung und Verantwortung bei Arbeitsunfällen
- Allgemeine und spezielle Eignung für den Feuerwehrdienst
- Ausbildungsmaßnahmen; Möglichkeiten der Unterweisung

Hinweis
Geschlossenes Seminar.
In Kooperation mit der staatlichen Feuerwehrschule Geretsried. Anmeldung nur über die Staalichen Feuerwehrschulen. Die Termine werden auf den Internetseiten der Staatlichen Feuerwehrschulen veröffentlicht. Siehe Lehrgangskatalog.

Termin

Datum	Ort	Seminar Nr.
siehe Lehrgangskatalog SFS	Geretsried	S2-820-22
siehe Lehrgangskatalog SFS	Regensburg	S2-821-22
siehe Lehrgangskatalog SFS	Würzburg	S2-822-22

Erfahrungsaustausch für Kreis- und Stadtbrandräte

Inhalt

Informationsaustausch und Abstimmung feuerwehrspezifischer Fragestellungen zwischen den verantwortlichen Führungskräften der Landkreise und kreisfreien Städte (KBR/SBR).

Hinweis
Geschlossenes Seminar.
Die Teilnehmenden werden eingeladen; eine Anmeldung ist nicht möglich.

Der Seminarinhalt orientiert sich an den Bedürfnissen der Teilnehmenden und an aktuellen Themen im Bereich Sicherheit und Gesundheitsschutz im Feuerwehrdienst.

Termin

Datum	Ort	Seminar Nr.
04. – 05.10.2022	Irsee	S2-850-22
18. – 19.10.2022	Neufahrn/Niederbayern	S2-851-22

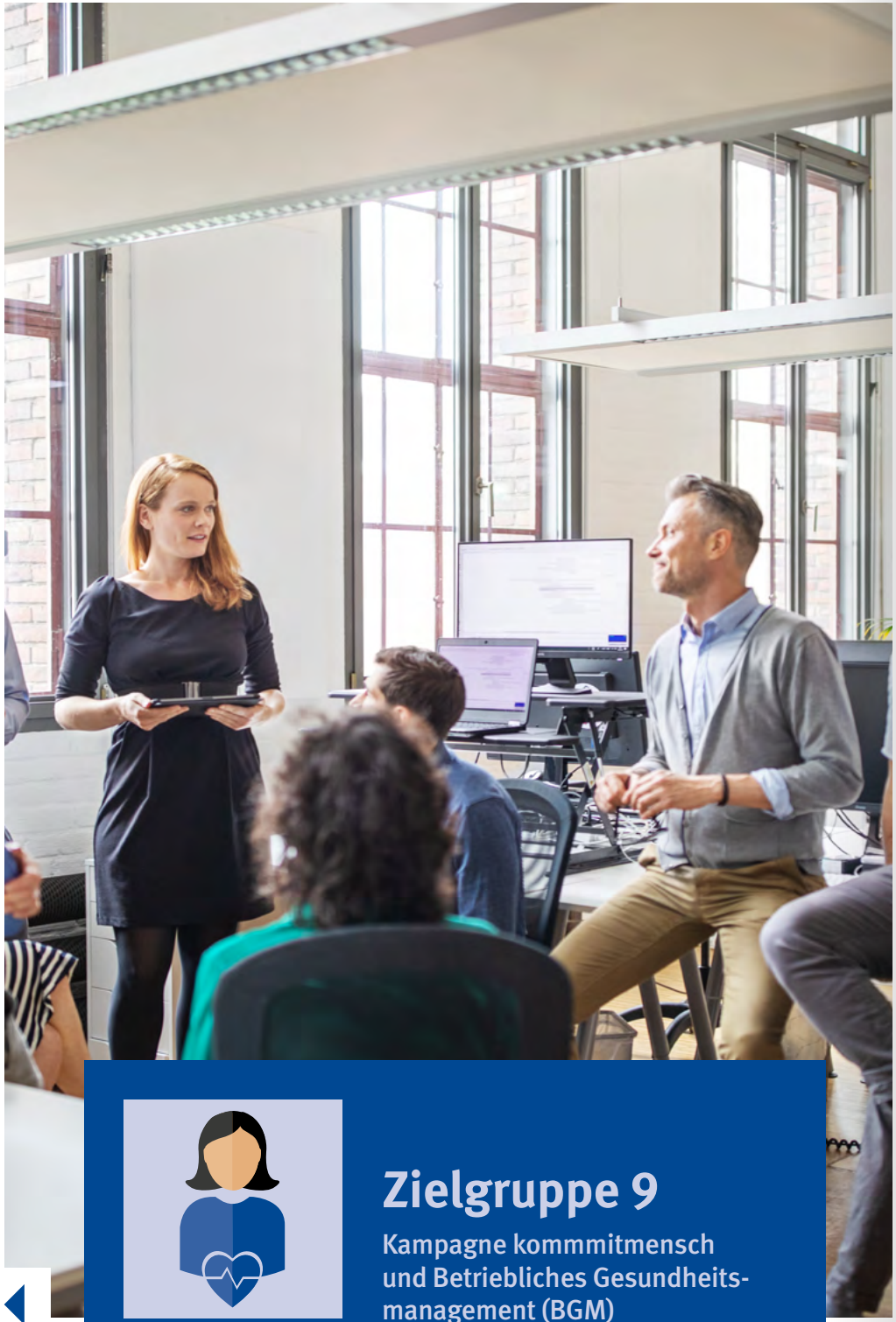

Zielgruppe 9

Kampagne kommmitmensch und Betriebliches Gesundheitsmanagement (BGM)

Führungskräfte (alle Führungsebenen eines Betriebes)
Multiplikatoren zu Sicherheit und Gesundheit im Betrieb
(z.B. FASI, BA, PR, BGM, BEM)

Workshops sicher-gesund-miteinander (Betriebsklima; Fehlerkultur; Führung; Kommunikation)

Inhalt

Nähere Informationen zu den einzelnen Workshops erhalten Sie unter www.kuvb.de – Webcode: 543.

Termin

Datum	Ort	Seminar Nr.
22. – 24.03.2022 Betriebsklima	Neufahrn	S4 - 910 - 22
03. – 05.05.2022 Fehlerkultur	Sonthofen	S4 - 920 - 22
18. – 20.10.2022 Führung	Regensburg	S4 - 930 - 22
25. – 27.10.2022 Kommunikation	Neuhof an der Zenn	S4 - 940 - 22

Erfahrungsaustausch Betriebliches Gesundheitsmanagement für die bayerische Polizei

Inhalt

Erfahrungsaustausch für Gesundheitsbeauftragte der bayerischen Polizei zum Thema Gesundheitsmanagement.

Hinweis
Geschlossenes Seminar.
Die Teilnehmenden werden eingeladen; eine Anmeldung ist nicht möglich.

Termin

Datum	Ort	Seminar Nr.
21. – 22.11.2022	Sonthofen	S4 - 980 - 22

Erfahrungsaustausch Betriebliches Gesundheitsmanagement in Kliniken und Krankenhäusern

Inhalt

Der Erfahrungsaustausch richtet sich an BGM-Verantwortliche in Kliniken und Krankenhäusern. Wir möchten Sie einladen, sich zu aktuellen Themen aus den Bereichen Betriebliches Gesundheitsmanagement und Betriebliche Gesundheitsförderung auszutauschen. Im Rahmen dieser Veranstaltung haben Sie Gelegenheit, Ihre Erfolge und Erfahrungen mit anderen BGM-Verantwortlichen zu teilen, voneinander zu lernen und sich zu vernetzen.

Termin

Datum	Ort	Seminar Nr.
05. – 06.07.2022	Irsee	S4 - 990 - 22

Anhang

Hinweise zum Datenschutz

Zu unseren Seminaren können Sie sich auch mittels Online-Formular, das per E-Mail übersandt werden kann, anmelden.

Hierzu werden die allgemeinen Seminardaten (Seminarnummer, -bezeichnung, -ort) gemeinsam mit Ihren personenbezogenen Daten (Vor- und Nachname, Funktion/Tätigkeit, Dienstanschrift, Kontaktdaten) erhoben und gespeichert.

Diese Daten verarbeiten wir für den Zeitraum der Vor- und Nachbereitung sowie Durchführung der Seminare.

Dabei geben wir personenbezogene Daten wie z.B. Teilnehmerlisten oder Adressdaten zweckgebunden zur Erfüllung unseres Qualifizierungsauftrags an die Seminarorte (z.B. Hotels) und andere Unfallversicherungsträger weiter.

Hinweis zu Seminaren in Zusammenhang mit dem Coronavirus

Die KUVB und die Bayer. LUK betreiben das Seminargeschäft mit größtmöglicher Verlässlichkeit und vorausschauender, langfristiger Planung. Die COVID-19-Pandemie stellt in dieser Hinsicht jedoch eine Sondersituation dar. Aufgrund des dynamischen Infektionsgeschehens in Bayern wägen wir tagesaktuell ab, in welcher angemessenen Weise wir zu einer Verlangsamung der Infektionswelle beitragen können.

Mögliche Absagen im Vorfeld

Das kann dazu führen, dass Seminare kurzfristig (z.B. am Vortag) abgesagt oder verlegt werden. Das ist beispielsweise denkbar, wenn der Veranstaltungsort in einem Gebiet liegt, in dem das Virus in besonders starkem Maße um sich greift und Grenzwerte überschritten werden. Sobald diese Entscheidung getroffen wurde, informieren wir Sie umgehend per E-Mail. Bitte lassen Sie uns eine E-Mail-Adresse zukommen, über die wir Sie im Fall einer kurzfristigen Absage erreichen können, und prüfen Sie vor Ihrer Abfahrt zum Seminarort noch einmal diesen E-Mail-Eingang (seminare@kuvb.de).

Wir bitten, diese Maßnahmen und die dabei ggf. vorliegende Kurzfristigkeit zu entschuldigen. Für die Mitgliedsbetriebe entstehen hierdurch keine Kosten, ggf. anfallende Stornogebühren tragen die KUVB / Bayer. LUK.

Sollten bereits angemeldete Teilnehmende aus Gründen im Zusammenhang mit dem Coronavirus von der Teilnahme absehen wollen, werden wir dem Betrieb die Ausfallkosten ebenfalls nicht in Rechnung stellen. In diesem Fall bitten wir aber, uns die Absage mitzuteilen, sobald die Entscheidung hierüber gefallen ist (seminare@kuvb.de).

Personen, die laut Robert Koch-Institut durch das Virus besonders gefährdet sind, empfehlen wir, die Teilnahme an der Veranstaltung kostenfrei zu stornieren (seminare@kuvb.de).

Möglicher Ausschluss während des Seminars

Bitte nehmen Sie nur dann am Seminar teil, wenn Sie keine Krankheitssymptome aufweisen. Dies gilt insbesondere für Anzeichen von Atemwegs- und anderen Infektionserkrankungen (Grippaler Infekt, Grippe, Husten, Schnupfen, Fieber usw.). Die Seminarleitungen und Referierenden sind angewiesen, Sie von der Seminarteilnahme auszuschließen falls Sie mit erkennbaren Symptomen anreisen. Verzichten Sie bitte auch auf eine Seminarteilnahme,

- wenn Sie sich in den letzten 2 Wochen in Gebieten mit einer höheren Anzahl von bestätigten Infektionsfällen aufgehalten haben,
- wenn Sie bekannterweise in den letzten 2 Wochen Kontakt mit coronainfizierten Personen hatten oder mit Personen, bei denen der Verdacht einer Infektion besteht,
- wenn bei Ihnen selbst der Verdacht einer Infektion besteht oder Sie bereits infiziert sind.

Verhaltensregeln während des Seminars

Die Seminarleitung wird die Teilnehmenden über Verhaltensweisen informieren, die einer Krankheitsübertragung entgegenwirken. Diese Aufforderung sowie etwaige weitere Hinweise gegenüber einzelnen Personen sind zwingend zu befolgen. Zu diesen Maßnahmen gehören:

- Händeschütteln vermeiden
- Regelmäßiges und gründliches Händewaschen
- Hände aus dem Gesicht fernhalten
- Husten und Niesen in ein Taschentuch oder in die Armbeuge
- Abstand halten

Unsere Vorkehrungen für die Seminare

Wir haben mit unseren Tagungshotels deren Hygienekonzepte geprüft und ggf. auf unsere Belange erweitert und angepasst. Entsprechende Hinweise liegen vor Ort nochmals auf (Niesetikette, Abstandsregeln, Desinfektionsmöglichkeiten etc.).

Die Seminargestaltungen und die pädagogischen Konzepte jedes Seminars wurden geprüft und an die Gegebenheiten angepasst. Es kann daher zu Einschränkungen bzw. Abweichungen zu den Seminaren in der Vergangenheit kommen. Die Seminare vermitteln jedoch in jedem Fall das, was für Sie wichtig ist.

Weitere ausführliche Vorsorgetipps und Hinweise finden Sie im Internet unter der Adresse www.infektionsschutz.de.

Wenn Sie weitere Fragen zur Seminardurchführung haben, nehmen Sie bitte Kontakt mit uns auf: seminare@kuvb.de

Mit freundlichen Grüßen
Ihr Team Seminarsachbearbeitung

Lehrgänge für Verkehrserziehung und Unfallverhütung für Lehrkräfte, Förderlehrkräfte, Sicherheitsbeauftragte und Schulleitungen

Veranstalter

Bayerisches Staatsministerium für Bildung und Kultus, Wissenschaft und Kunst in Zusammenarbeit mit der KUVB, der Bayer. LUK und der Landesverkehrswacht Bayern e. V.

Seminarort

Seminar Bayern für Verkehrs- und Sicherheitserziehung
89401 Dillingen

Information

Aktuelle Broschüre „Lehrerfortbildung in Bayern“ der Akademie für Lehrerfortbildung und Personalführung (ALP) Dillingen (in allen Schulen vorhanden)

Seminare für Sicherheitsbeauftragte im inneren Schulbereich

Veranstalter

Fachberatungen für Sicherheitsangelegenheiten bzw. Verkehrserziehung und Unfallverhütung

Information

Bei den staatlichen Schulämtern bzw. bei den Ministerialbeauftragten

Hinweise auf weitere Fortbildungsmöglichkeiten – Schule und Kindertageseinrichtungen

Seminare für Erzieherinnen und Erzieher an Kindertageseinrichtungen

Veranstalter

Kreis- und Gebietsverkehrswachten der Landesverkehrswacht Bayern e. V. (Projekt „Kindergarten und Sicherheit“)

Information

Elementarbeauftragte der bayerischen Verkehrswachten

Verkehrssicherheitsseminare für Eltern von Kindergartenkindern

Veranstalter

Deutscher Verkehrssicherheitsrat (DVR) in Zusammenarbeit mit zahlreichen Verkehrssicherheitsorganisationen (ACE, ADAC, Polizei, Verkehrswacht etc.) in Form von Elternabenden an Kindergärten unter der Projektbezeichnung „Kind und Verkehr“

Projektgruppen

- Arbeitsschutz
- Effizientes Hygienemanagement
- Hauswirtschaftsmanagement
- Betriebsbeauftragte für Abfall

Ziele

- Regelmäßige Projektgruppen, -workshops
- Erarbeitung von allgemeinen Empfehlungen aus der Praxis, für die Praxis und deren Umsetzungsmöglichkeiten

Hinweis

Zulassungs- und Anmeldemöglichkeiten über die BKG (www.bkg-online.de)

Notizen

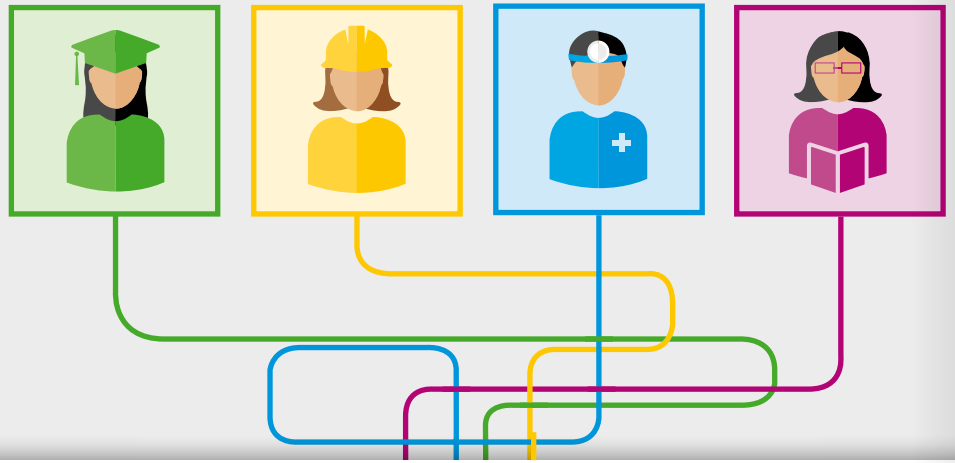

Ihr direkter Draht zu uns:

Kommunale Unfallversicherung Bayern
Bayerische Landesunfallkasse

Service Center
Tel.: 089 36093-440
Fax: 089 36093-135
servicecenter@kuvb.de

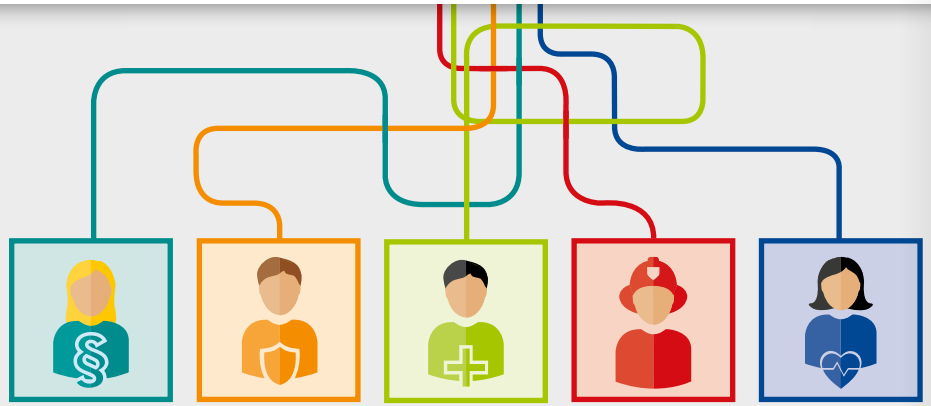

Ausleihen und Bestellen von Medien

Bei der Kommunalen Unfallversicherung Bayern (KUVB) und der Bayerischen Landesunfallkasse (Bayer.LUK) gibt es einen Medienversand, der Ihnen beim Ausleihen und Bestellen von Medien hilfreich zur Seite steht.

Leihmedien
Hier handelt es sich insbesondere um Dermalux-Lampen und Lärmampeln. Diese werden Ihnen kostenfrei – nach Verfügbarkeit – zugesandt. Die Leihfrist richtet sich nach dem Medium und der aktuellen Nachfrage. Sie müssen uns die Medien lediglich nach der jeweils festgesetzten Leihfrist zurücksenden und haben nur das Rückporto zu tragen. Sollte wider Erwarten ein Medium nicht funktionsbereit sein, obwohl alle Medien vor dem Versand geprüft werden, so schicken Sie uns dieses bitte umgehend zurück, damit wir Ihnen entsprechenden Ersatz zusenden und das Gerät reparieren können.

Druckschriften und Plakate
Hier möchten wir ausdrücklich auf die Regelung hinweisen, dass maximal fünf Exemplare kostenfrei zur Verfügung gestellt werden können. Bitte nutzen Sie unser Internet-Angebot! Alle Druckschriften können dort kostenfrei heruntergeladen werden.

Ansprechpartner sind unsere Mitarbeiterinnen und Mitarbeiter im Medienversand. Diese erreichen Sie am besten per E-Mail unter medienversand @ kuvb.de oder medienversand @ bayerluk.de.
(Aufgrund der Erfahrungen mit Spam-Mails wurden Leerzeichen in die E-Mail-Adressen eingefügt; wir bitten um Ihr Verständnis.)

Bitte spätestens 12 Wochen vor Seminarbeginn anmelden!

Fax: 089 36093-349

Seminaranmeldung

Bitte deutlich lesbar ausfüllen!

Kommunale Unfallversicherung Bayern
Bayerische Landesunfallkasse
Geschäftsbereich I | Prävention
Ungererstraße 71
80805 München

Seminar Nr.

Seminarbezeichnung

Datum

Seminarort

Themenvorschläge

Wichtiger Hinweis:
Bei unentschuldigtem Fehlen von gemeldeten und eingeladenen Personen behalten wir es uns vor, den Arbeitgeber/Dienstherrn über die Stornokosten zu informieren und diese in Rechnung zu stellen.

Kommunale Unfallversicherung Bayern

Interner Bearbeitungsvermerk
LEILA Handzeichen

☐ Betrieb erfasst

☐ Teilnehmer erfasst

Name

Vorname

Funktion/Tätigkeit

Vollständige Dienstanschrift

Telefon

Fax

E-Mail

Datum

Stempel

Unterschrift

Kommunale Unfallversicherung Bayern
Bayerische Landesunfallkasse

Ungererstraße 71
80805 München
Service-Telefon: 089 360 93-440
Fax: 089 360 93-135
servicecenter@kuvb.de

www.kuvb.de